

**Telefonia Móvil**

Razón Social : GOBERNACION PROVINCIAL DE COLCHAGUA  
 Dirección Comercial : CARDENAL JOSE MARIA CARO 461 SECTOR CENT  
 Comuna/Ciudad : SAN FERNANDO / SAN FERNANDO  
 Giro : SERVICIOS PUBLICOS  
 R.U.T. Cliente : 60.511.062-2  
 N° de Cuenta para PAC Y PAT : 1124893948

Período de Facturación : 01 al 31 de Julio de 2011  
 Fecha de Emisión : 13 de Agosto de 2011

Distribución  
 ADMINISTRACION Y  
 FINANZAS

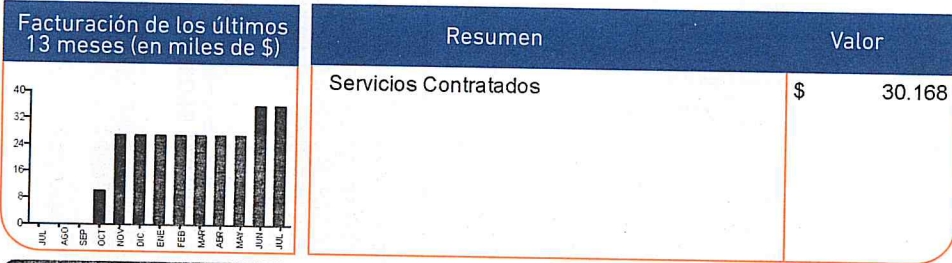

Resumen	Valor
Servicios Contratados	\$ 30.168

**Acuse de Recibo Mercadería / Servicio**

Lugar: \_\_\_\_\_

Fecha: / /

Nombre del Receptor: \_\_\_\_\_

Rut: \_\_\_\_\_

Teléfono: \_\_\_\_\_

Firma de Receptor \_\_\_\_\_

El acuse de recibo que se declara en este acto, de acuerdo a lo dispuesto en la letra b) del Art. 4º, y la letra c) del Art. 5º de la Ley 19.963, acredita que la entrega de mercaderías o servicio(s) prestado(s) he(h) sido recibidos(s).

TOTAL AFECTO	\$ 30.168
IVA 19%	\$ 5.732
<b>TOTAL MES</b>	<b>\$ 35.900</b>

GOBERNACION PROVINCIAL DE COLCHAGUA  
 11183758  
 29 AGO 2011  
 OFICINA DE

**TOTAL A PAGAR \$ 35.900**  
**PAGAR HASTA EL 15 DE SEPTIEMBRE DE 2011**



Timbre electrónico S.I.I. Res: 21 de abril de 2003. Verifique documentos: www.sii.cl

Comprobante de pago		Factura N° 23757070-0		Uso Exclusivo Cajero	
R.U.T. 60.511.062-2		N° de Cuenta 1.12489394		Monto pagado \$	
Total mes actual : \$	35.900	<b>PAGAR HASTA 15 SEPTIEMBRE 2011</b>	Timbre Caja Comprobante sólo con timbre de caja	ENTEL PCS	
Saldo anterior : \$	0			Telecomunicaciones	
Total a pagar : \$	35.900			R.U.T : 96.806.980-2	



991237570700000359001509

